

# a) NOTAS DE DESGLOSE

## I) Notas al Estado de Situación Financiera

### Activo

#### Efectivo y Equivalentes.

- Este rubro se integra por los montos de efectivo en caja y equivalentes de efectivo, representados principalmente por los ingresos de Inversiones temporales (hasta 3 meses), cuentas que a continuación se detallan:



Universidad Autónoma de Aguascalientes  
Notas de Desglose  
Al 31 de Marzo 2024  
FLUJO DE EFECTIVO

#### FLUJO DE EFECTIVO

Concepto	Saldo Inicial	Saldo Final	Flujo del periodo
<b>Efectivo y Equivalentes</b>			
Efectivo y equivalentes	2,357,503,134	2,672,132,835	314,629,701
Efectivo	776,634	951,570	174,935
Bancos/tesorería	582,722,708	655,854,302	73,131,594
Bancos/dependencias y otros	0	0	0
Inversiones temporales (hasta 3 meses)	1,774,003,791	2,015,326,964	241,323,173
Fondos con afectación específica	0	0	0
Depósitos de fondos de terceros en garantía y/o administración	0	0	0
Otros efectivos y equivalentes	0	0	0



**CUENTAS POR COBRAR A CORTO PLAZO**

Descripción	2024	2023	2022	2021	2020
Cuentas por cobrar a cortos plazo	169,681	708,264	2,722,197	925,167	1,212,359.03

POR TIPO DE CONTRIBUCIÓN

**INGRESOS POR RECUPERAR A CORTO PLAZO**

Descripción	2024	2023	2022	2021	2020
Ingresos por Recuperar a Corto Plazo	152,690	152,690	-382,135	-382,135	45,070

**INVERSIONES TEMPORALES (HASTA 3 MESES)**

Descripción	Importe
<b>BBVA BANCOMER, S.A.</b>	<b>113,295,106</b>
INV BBVA 0115882338 INVERSION DE VALORES	7,776
INV BBVA 0116047858 INVERSIONES APOYO A ESTUDIANTES (2108136882)	28,772,283
INV BBVA 021008558515 FONDO DE ESTABILIZACION Y CONTINGENCIA	49,305,537
INV BBVA 2056612423 PASIVOS CONTINGENTES	35,209,509
<b>BANCO SANTANDER, S.A.</b>	<b>1,823,301,254</b>
CTA. 65501873871 LIBRERIA UNIVERSITARIA	7,006,369
INV SANTANDER 44592755 PRODEP 2016	11,594,837
INV SANTANDER 65507504667 INVERSIONES FONDO DE PENSIONES	1,639,993,899
INV SANTANDER PRODEP 2019 INVERSIONES	-130,977
INV SANTANDER 18000128178 INVERSIONES SERVICIOS CONCESIONADOS	16,658,935
INV SANTANDER 18000160411 FONDO DE INVERSIÓN PRODUCTIVA 2021-2022	70,177,721
INV SANTANDER 18000185411 ADMINISTRACIÓN DE PENSIONES Y JUBILACIONES	11,524,908
INV SANTANDER 18000201478 PROPIOS 2022	3,360,667
INV SANTANDER 65502432056 POSTA Z	4,418,086
INV SANTANDER 65500704022 CREDITO EDUCATIVO (67-50070402-2)	7,001,280
INV SANTANDER 65500705076 CREDITO EDUCATIVO (67-50070507-6)	4,820,980
INV SANTANDER 18000067304 PRESTAMOS PERSONALES (80-15000557-0)	44,306,219
INV SANTANDER 18000253129 FONDO DE INVERSIÓN PRODUCTIVA 2023 (80-15133234-1)	2,568,330
<b>HSBC, MEXICO S.A.</b>	<b>78,730,604</b>
INV HSBC 04063611610 FONDO DE APOYO A LA INVESTIGACION (1050025)	78,730,604

## Derechos a recibir efectivo y equivalentes.

2. Este rubro representa el monto de los derechos de cobro por diferentes conceptos, que serán exigibles en un plazo menor o igual a doce meses.



Universidad Autónoma de Aguascalientes  
Notas de Desglose  
Al 31 de Marzo 2024  
**DERECHOS A RECIBIR EFECTIVO EQUIVALENTES POR VENCIMIENTO**

Descripción	Importe	A 90 días	A 180 días	A 365 días	+ 365 días
<b>Derechos a recibir efectivo o equivalentes</b>	<b>104,444,223</b>			<b>1,145,321</b>	<b>103,298,902</b>
Deudores diversos	67,867,436				67,867,436
Deudores diversos por nomina	30,952,990				30,952,990
Deudores diversos por servicios basicos	4,207,827				4,207,827
Fondos especificos	46,635				46,635
Impuestos y contribuciones	443,216				443,216
Gastos por comprobar	1,145,321			1,145,321	
Clientes	-223,698				-223,698
Monedero electronico	4,497				4,497

### DEUDORES POR ANTICIPOS DE LA TESORERÍA A CORTO PLAZO

Descripción	Importe	A 90 días	A 180 días	A 365 días	+ 365 días
Deudores por Anticipos de la Tesorería A Corto Plazo	506,000			506,000	
Fondos revolventes	506,000			506,000	

### PRÉSTAMOS OTORGADOS A CORTO PLAZO

Descripción	Importe	A 90 días	A 180 días	A 365 días	+ 365 días
Prestamos otorgados a corto plazo	61,067,426			61,067,426	
Creditos educativos y prestamos personales	45,578,517			45,578,517	
Intereses por prestamo personal	15,488,910			15,488,910	

### OTROS DERECHOS A RECIBIR EFECTIVO O EQUIVALENTES A CORTO PLAZO

Descripción	Importe	A 90 días	A 180 días	A 365 días	+ 365 días
<b>CONTRIBUCIONES POR RECUPERAR A CORTO PLAZO</b>	<b>2,654,871</b>			<b>2,628,271</b>	
Subsidio al empleo	44,938			44,938	
Subsidio al empleo lista de raya	0			0	
Deudores por libros en consignación	1,304,673			1,304,673	
Subsidio por incapacidad	851,384			851,384	
Deudores por libros en consignación internas	427,276			427,276	
Deudores por depositos en garantia	24,500			24,500	
Ingresos por devengar pruebas COVID	2,100			2,100	



Primer Trimestre 2024  
Universidad Autónoma de Aguascalientes  
Página | 3



3. Se muestran los derechos a recibir bienes y servicios, siendo la cuenta de anticipo a proveedores por adquisición de bienes y prestación de servicios a corto plazo la que tiene afectación.

**DERECHOS A RECIBIR BIENES O SERVICIOS**

Descripción	Importe	A 90 días	A 180 días	A 365 días	+ 365 días
<b>Derechos A Recibir Bienes o Servicios</b>	<b>2,902,600</b>			<b>2,902,600</b>	
Anticipo a proveedores por adquisición de bienes y prestación de servicios a corto plazo	2,902,600			2,902,600	
Anticipo a proveedores por adquisición de bienes inmuebles y muebles a corto plazo	0			0	
Anticipo a proveedores por adquisición de bienes intangibles a corto plazo	0			0	
Anticipo a contratistas por obras públicas a corto plazo	0			0	
Otros derechos a recibir bienes o servicios a corto plazo	0			0	

**Bienes Disponibles para su Transformación o Consumo (inventarios)**

4. Este rubro no se muestra dentro de los estados financieros, derivado a que la Institución no maneja algún bien disponible para su transformación o su consumo.
5. En este rubro la cuenta principal es Materiales de administración, emisión de documentos y artículos oficiales. Ya que la Institución cuenta con un almacén de materiales, útiles y quipos menores de oficina.



Universidad Autónoma de Aguascalientes

Notas de Desglose

Al 31 de Marzo 2024

**BIENES DISPONIBLES PARA SU TRANSFORMACIÓN ESTIMACIONES Y DETERIOROS**

**ALMACENES**

Descripción	Importe	Método
<b>Almacenes</b>	<b>1,788,634</b>	
Almacen de materiales y suministros de consumo	0	
Alimentos y utensilios	189,932	
Materiales y artículos de construcción y reparación	-6,420	
Productos químicos, farmacéuticos y de laboratorio	149,947	
Vestuario, blancos, prendas de protección y artículos deportivos	11,310	
Herramientas, refacciones y accesorios menores para consumo	-30,097	
Materiales de administración, emisión de documentos y artículos oficiales	1,473,962	

Primer Trimestre 2024  
Universidad Autónoma de Aguascalientes

## Inversiones Financieras

Se detallan las Inversiones Temporales (hasta 3 meses) y las Inversiones a Corto Plazo que generó la Institución durante el primer trimestre del 2024.



Universidad Autónoma de Aguascalientes

Al 31 de Marzo 2024

Notas de Desglose

FONDOS CON AFECTACIÓN ESPECÍFICA  
E INVERSIONES FINANCIERAS

INVERSIONES TEMPORALES (HASTA 3 MESES)	
Descripción	Importe
BBVA BANCOMER, S.A.	113,295,106
INV BBVA 0115882338 INVERSION DE VALORES	7,776
INV BBVA 0116047858 INVERSIONES APOYO A ESTUDIANTES (2108136882)	28,772,283
INV BBVA 021008558515 FONDO DE ESTABILIZACION Y CONTINGENCIA	49,305,537
INV BBVA 2056612423 PASIVOS CONTINGENTES	35,209,509
<b>BANCO SANTANDER, S.A.</b>	<b>1,823,301,254</b>
CTA 65501873871 LIBRERIA UNIVERSITARIA	7,006,369
INV SANTANDER 44592755 PRODEP 2016	11,594,837
INV SANTANDER 65507504667 INVERSIONES FONDO DE PENSIONES	1,639,993,899
INV SANTANDER PRODEP 2019 INVERSIONES	-130,977
INV SANTANDER 18000128178 INVERSIONES SERVICIOS CONCESIONADOS	16,658,935
INV SANTANDER 18000160411 FONDO DE INVERSIÓN PRODUCTIVA 2021-2022	70,177,721
INV SANTANDER 18000185411 ADMINISTRACIÓN DE PENSIONES Y JUBILACIONES	11,524,908
INV SANTANDER 18000201478 PROPIOS 2022	3,360,667
INV SANTANDER 65502432056 POSTA Z	4,418,086
INV SANTANDER 65500704022 CREDITO EDUCATIVO (67-50070402-2)	7,001,280
INV SANTANDER 65500705076 CREDITO EDUCATIVO (67-50070507-6)	4,820,980
INV SANTANDER 18000067304 PRESTAMOS PERSONALES (80-15000557-0)	44,306,219
INV SANTANDER 18000253129 FONDO DE INVERSIÓN PRODUCTIVA 2023 (80-15133234-)	2,568,330
<b>HSBC, MEXICO S.A.</b>	<b>78,730,604</b>
INV HSBC 04063611610 FONDO DE APOYO A LA INVESTIGACION (1050025)	78,730,604

### FONDOS CON AFECTACIÓN ESPECÍFICA E INVERSIONES FINANCIERAS

FONDOS CON AFECTACIÓN ESPECÍFICA	
Descripción	Importe
	0

FONDOS CON AFECTACIÓN ESPECÍFICA E INVERSIONES FINANCIERAS

INVERSIONES FINANCIERAS DE CORTO PLAZO	
NOMBRE DE LA CUENTA	Importe
ACTINVER CASA DE BOLSA, S.A. DE C.V.	4,609,461
INV ACTINVER 38797237 FONDO DE AHORRO ADVO (3879723)	3,062,867
INV ACTINVER 38797156 FONDO DE AHORRO DOCENTE (3879715)	1,546,594
PUNTO CASA DE BOLSA, SA DE CV	209,960
INV PUNTO 01049784 FONDO INV. PRODUCTIVA 2021-2022 (104978)	187,963
INV PUNTO 01049784 FONDO APOYO A LA INVESTIGACION (104978)	21,997
BURSAMETRICA CASA DE BOLSA, SA DE CV	20,082,868
INV BURSAMETRICA 18000160411 FONDO DE INVERSIÓN PRODUCTIVA 2021-2022 (101	20,082,868
BANCO COVALTO, SA DE CV	138,231,105
INV COVALTO 119294864 FIDEICOMISO F001	32,832,789
INV COVALTO ONE23CB23 ADMINISTRACIÓN DE PENSIONES Y JUBILACIONES	105,398,316
CI CASA DE BOLSA, SA DE CV	30,484
INV CI 8550000001 CI CASA DE BOLSA, SA DE CV	30,484
BANCO SANTANDER, S.A.	0
INV SANTANDER 18000067304 PRLV PRESTAMOS PERSONALES	0
INV SANTANDER 65500704022 PMORAL CREDITO EDUCATIVO	0
INV SANTANDER 65500705076 PMORAL CREDITO EDUCATIVO	0

FONDOS CON AFECTACIÓN ESPECÍFICA E INVERSIONES FINANCIERAS

INVERSIONES A LARGO PLAZO	
NOMBRE DE LA CUENTA	Importe
	0

6. La Institución no cuenta con este rubro de Fideicomisos, mandatos y contratos análogos.



Universidad Autónoma de Aguascalientes  
Notas de Desglose  
Al 31 de Marzo 2024  
INVERSIONES FINANCIERAS DE FIDEICOMISOS

FIDEICOMISOS, MANDATOS Y CONTRATOS ANÁLOGOS

Cuenta	Importe	Tipo
Transferencias A Fideicomisos, Mandatos y Contratos Análogos	0	

7. La Institución no cuenta con Participaciones y Aportaciones de Capital.



Universidad Autónoma de Aguascalientes  
Notas de Desglose  
Al 31 de Marzo 2024  
PARTICIPACIONES Y APORTACIONES DE CAPITAL

PARTICIPACIONES Y APORTACIONES DE CAPITAL

Concepto	Importe	Tipo
Participaciones y Aportaciones	0	



## Bienes Muebles, Inmuebles e Intangibles

8. Las erogaciones por concepto de bienes inmuebles, infraestructura y construcciones en proceso y bienes muebles que corresponden al patrimonio de la Institución, se registran a su costo de adquisición y/o construcción en base a las estimaciones enviadas por los contratistas. A continuación, se muestran su valor. El método de depreciación es de acuerdo a la vida útil y el porcentaje se calcula por año.



Universidad Autónoma de Aguascalientes  
Notas de Desglose  
Al 31 de Marzo 2024  
BIENES MUEBLES E INMUEBLES

### BIENES INMUEBLES, INFRAESTRUCTURA Y CONSTRUCCIONES EN PROCESO

Concepto	Saldo Final
<b>Bienes Inmuebles, Infraestructura y Construcciones</b>	<b>1,343,321,694</b>
Terrenos	111,969,959
Edificios No Habitacionales / No Residenciales	874,669,011
Infraestructura	0
Construcciones En Proceso En Bienes De Dominio Público	0
Construcciones En Proceso En Bienes Propios	356,682,725
Otros Bienes Inmuebles	0

### BIENES MUEBLES

Concepto	Saldo Final
<b>Bienes Muebles</b>	<b>1,141,882,657</b>
Mobiliario y Equipo De Administración	540,736,324
Mobiliario y Equipo Educativo y Recreativo	160,380,848
Equipo E Instrumental Médico y De Laboratorio	206,749,679
Vehículos y Equipo De Transporte	67,896,476
Maquinaria, Otros Equipos y Herramientas	156,022,327
Colecciones, Obras De Arte y Objetos Valiosos	9,857,225
Activos Biológicos	239,778



**DEPRECIACION DE BIENES MUEBLES**

Concepto	Saldo Inicial	Saldo Final	Flujo del periodo
<b>DEPRECIACION DE BIENES MUEBLES</b>	<b>357,843,515</b>	<b>423,476,502</b>	<b>65,632,987</b>
DEPRECIACION DE MOBILIARIO Y EQUIPO DE ADMINISTRACIÓN	53,962,612	62,175,379	8,212,568
DEPRECIACION DE MUEBLES, EXCEPTO DE OFICINA Y ESTANTERÍA	3,523,343	3,594,693	71,350
DEPRECIACION DE INSTRUMENTAL DE MÚSICA	3,663,919	4,431,375	767,456
DEPRECIACION DE EQUIPO DE CÓMPUTO Y DE TECNOLOGÍAS DE LA INFORMACIÓN	88,835,481	112,130,355	23,294,874
DEPRECIACION DE OTROS BIENES MUEBLES	13,111,721	15,039,612	1,927,891
DEPRECIACION DE EQUIPOS Y APARATOS AUDIOVISUALES	29,943,305	38,015,166	8,071,862
DEPRECIACION DE APARATOS DEPORTIVOS	1,802,715	2,264,148	461,432
DEPRECIACION DE CÁMARAS FOTOGRAFICAS Y DE VIDEO	7,518,652	9,762,280	2,243,628
DEPRECIACION DE OTRO MOBILIARIO Y EQUIPO EDUCACIONAL Y RECREATIVO	3,267,599	3,741,466	473,866
DEPRECIACION DE EQUIPO MÉDICO Y DE LABORATORIO	89,572,856	94,656,564	5,083,708
DEPRECIACION DE INSTRUMENTAL MÉDICO Y DE LABORATORIO	5,530,665	5,966,017	435,352
DEPRECIACION DE VEHICULOS Y EQUIPO DE TRANSPORTE TERRESTRE	17,015,091	18,652,744	1,637,653
DEPRECIACION DE CARROCERÍAS Y REMOLQUES	206,561	243,297	36,736
DEPRECIACION DE EQUIPO AEROSPAIAL	125,707	168,818	43,111
DEPRECIACION DE EMBARCACIONES	23,884	26,994	3,110
DEPRECIACION DE OTROS EQUIPOS DE TRANSPORTE	732,739	2,008,098	1,275,360
DEPRECIACION DE EQUIPO DE DEFENSA Y SEGURIDAD	14,411	15,951	1,541
DEPRECIACION DE MAQUINARIA Y EQUIPO AGROPECUARIO	6,477,970	7,163,020	685,050
DEPRECIACION DE MAQUINARIA Y EQUIPO INDUSTRIAL	4,135,021	5,259,210	1,124,189
DEPRECIACION DE MAQUINARIA Y EQUIPO DE CONSTRUCCIÓN	1,014,477	1,200,745	186,267
DEPRECIACION DE SISTEMAS DE AIRE ACONDICIONADO, CALEFACCÓN Y DE REFRIGERACIÓN INDUSTRIAL Y COME	2,296,266	3,282,967	986,702
DEPRECIACION DE EQUIPO DE COMUNICACIÓN Y TELECOMUNICACIÓN	6,022,470	6,518,013	495,542
DEPRECIACION DE EQUIPOS DE GENERACIÓN ELÉCTRICA, APARATOS Y ACCESORIOS ELÉCTRICOS	9,795,680	16,305,626	6,509,945
DEPRECIACION DE HERRAMIENTAS Y MÁQUINAS-HERRAMIENTA	6,652,922	7,898,404	1,045,482
DEPRECIACION DE OTROS EQUIPOS	2,573,598	3,116,138	542,541
DEPRECIACION DE ESPECIES MENORES Y DE ZOOLOGICO	23,651	39,423	15,772

Activos intangibles y Diferidos, se integran de la siguiente manera; y su amortización se realiza conforme lo estipulado en la normatividad del CONAC.



Universidad Autónoma de Aguascalientes  
Notas de Desglose  
Al 31 de Marzo 2024  
RUBROS DE ACTIVOS INTANGIBLES Y DIFERIDOS

**ACTIVOS INTANGIBLES**

Concepto	Saldo Inicial	Saldo Final	Flujo del periodo
<b>Activos Intangibles</b>	<b>19,487,012</b>	<b>19,487,012</b>	<b>0</b>
Software	11,447,223	11,447,223	0
Patentes, Marcas y Derechos	40,600	40,600	0
Licencias	7,268,993	7,268,993	0
Otros Activos intangibles	730,196	730,196	0

**AMORTIZACIÓN ACUMULADA DE ACTIVOS INTANGIBLES**

Concepto	Saldo Inicial	Saldo Final	Flujo del periodo
<b>Amortizacion Acumulada De Activos Intangibles</b>	<b>- 10,947,968 -</b>	<b>10,947,968</b>	<b>0</b>



## Estimaciones y Deterioros

9. En este rubro se cuenta con estimaciones para cuentas incobrables y deterioros de activos.



Universidad Autónoma de Aguascalientes  
Notas de Desglose  
Al 31 de Marzo 2024  
ESTIMACIONES Y DETERIOROS

ESTIMACIONES Y DETERIOROS			
Concepto	Saldo Inicial	Saldo Final	Flujo del periodo
DISMINUCION DE BIENES POR PERDIDA, OBSOLESCENCIA Y DETERIORO	0	1,483,223	-1,483,223

## Otros Activos

10. A continuación, se muestra su desagregación por Activo Circulante y No Circulante:



Universidad Autónoma de Aguascalientes  
Notas de Desglose  
Al 31 de Marzo 2024  
OTROS ACTIVOS

OTROS ACTIVOS CIRCULANTES			
Concepto	Saldo Inicial	Saldo Final	Flujo del periodo
Activo Circulante	2,708,811,438	2,995,671,105	286,859,668
Efectivo y equivalentes	2,357,503,134	2,672,132,835	314,629,701
Derechos a recibir efectivo y equivalentes	352,037,672	332,158,770	19,878,902
Derechos a recibir bienes o servicios	7,337,958	2,902,600	4,435,358
Inventarios	10,138,133	13,311,733	3,173,600
Almacenes	2,070,807	1,768,634	282,173

OTROS ACTIVOS NO CIRCULANTES			
Concepto	Saldo Inicial	Saldo Final	Flujo del periodo
Activo No Circulante	1,757,413,674	1,779,433,148	-22,019,474
Derechos a recibir efectivo y equivalentes a largo plazo	207,570,980	207,570,980	0
Bienes inmuebles, infraestructura y construcciones en proeso	1,327,677,680	1,343,321,694	15,644,014
Bienes muebles	1,138,460,973	1,141,882,657	3,421,684
Activos intangibles	19,487,012	19,487,012	0
Depreciación, deterioro y amortización acumulada de bienes	935,897,546	932,943,770	2,953,776
Activos diferidos	52,366	52,366	0
Estimación por pérdida o deterioro de activos no circulantes	62,209	62,209	0

## Pasivo

1. Se muestra su desagregación por su vencimiento, siendo no mayor a 12 meses:



Universidad Autónoma de Aguascalientes  
Notas de Desglose  
Al 31 de Marzo 2024  
CUENTAS Y DOCUMENTOS POR PAGAR

### CUENTAS POR PAGAR A CORTO PLAZO

Descripción	Importe	A 90 días	A 180 días	A 365 días	+ 365 días
Cuentas por Pagar a Corto Plazo	169,917,099			169,917,099	
Servicios Personales por Pagar a Corto Plazo	59,977,531			59,977,531	
Proveedores por Pagar a Corto Plazo	4,657,484			4,657,484	
Contratistas por Obras Públicas por Pagar a Corto Plazo	4,930			4,930	
Transferencias otorgadas por pagar a corto plazo	0			0	
Retenciones y Contribuciones por Pagar a Corto Plazo	20,953,788			20,953,788	
Devoluciones de la Ley de Ingresos por Pagar a Corto Plazo	1,054			1,054	
Otras Cuentas por Pagar a Corto Plazo	84,324,420			84,324,420	

### DOCUMENTOS POR PAGAR A CORTO PLAZO

Descripción	Importe	A 90 días	A 180 días	A 365 días	+ 365 días
Documentos por Pagar a Corto Plazo	0			0	
Otros Documentos por Pagar a Corto Plazo	0			0	

2. Los fondos de Bienes de Terceros en Administración y/o Garantía a Corto Plazo, están constituidos por depósitos en garantía de contratistas, proveedores y otros.



Universidad Autónoma de Aguascalientes  
Notas de Desglose  
Al 31 de Marzo 2024  
FONDOS DE BIENES CON TERCEROS

### FONDOS Y BIENES DE TERCEROS EN GARANTÍA Y/O ADMINISTRACIÓN

Descripción	Importe
Fondos y Bienes De Terceros En Garantía y/o Administración A Corto Plazo	4,747,936

Universidad Autónoma de Aguascalientes  
Notas de Desglose  
Al 31 de Marzo 2024  
FONDOS DE BIENES CON TERCEROS

### FONDOS Y BIENES DE TERCEROS EN GARANTÍA Y/O ADMINISTRACIÓN A LARGO PLAZO

Descripción	Importe
Fondos Y Bienes De Terceros En Garantía y/o Administración A Largo Plazo	75,322

3. Este rubro se compone principalmente por los Intereses cobrados por adelantado a corto plazo.



Universidad Autónoma de Aguascalientes

Notas de Desglose

Al 31 de Marzo 2024

PASIVOS DIFERIDOS DIFERIDOS Y OTROS PASIVOS

OTROS PASIVOS DIFERIDOS A CORTO PLAZO		
Descripción	Importe	Naturaleza
Pasivos Diferidos A Corto Plazo		190,025,053
Intereses cobrados por adelantado a corto plazo		190,025,053



## II) Notas al Estado de Actividades

### Ingresos de Gestión

1. Este rubro se integra principalmente por los ingresos de: Recursos Fiscales, Participaciones, Aportaciones y Otras ayudas. Además de los Ingresos de Gestión que se refieren a la venta de bienes y servicios realizados por organismos descentralizados.

**Participaciones, aportaciones, convenios, incentivos derivados de la colaboración fiscal, fondos distintos de aportaciones, transferencias, asignaciones, subsidios y subvenciones, y pensiones y jubilaciones.**

2. Este rubro se integra principalmente por los ingresos de: Recursos Fiscales, Participaciones, Aportaciones y Otras ayudas. Además de los Ingresos de Gestión que se refieren a la venta de bienes y servicios realizados por organismos descentralizados.



Universidad Autónoma de Aguascalientes  
Notas de Desglose  
Al 31 de Marzo 2024  
INGRESOS

#### INGRESOS DE GESTIÓN

Descripción	Importe
<b>Ingresos De Gestion</b>	
Ingresos por venta de bienes y servicios	122,962,606
Ingresos por venta de mercancías	0
Ingresos por venta de bienes y servicios producidos en establecimientos del gobierno	0
Ingresos por venta de bienes y servicios de organismos descentralizados	122,962,606

#### PARTICIPACIONES, APORTACIONES, TRANSFERENCIAS, ASIGNACIONES, SUBSIDIOS Y OTRAS AYUDAS

Descripción	Importe
Participaciones, Aportaciones, Transferencias, Asignaciones y Subsidios	564,005,739
Convenios	0
Transferencias, asignaciones, subsidios y otras ayudas	564,005,739

### Otros ingresos y beneficios.

3. Este rubro se integra principalmente por los ingresos de: Recursos Fiscales, Participaciones, Aportaciones y Otras ayudas. Además de los Ingresos de Gestión que se refieren a la venta de bienes y servicios realizados por organismos descentralizados.



Universidad Autónoma de Aguascalientes  
Notas de Desglose  
Al 31 de Marzo 2024  
OTROS INGRESOS

#### OTROS INGRESOS Y BENEFICIOS

Descripción	Importe
Otros ingresos financieros	186,239,150
Incremento por variación de inventarios	32,802
Otros ingresos y beneficios varios	132,649,043

## Gastos y otras pérdidas

- 1- Este rubro se integra principalmente por los egresos de las Cuentas de: Remuneraciones al Personal de Carácter Permanente, Transferencias a Fideicomisos, Mandatos y Contratos Análogos a Entidades Paraestatales, y Depreciación de Bienes muebles. A continuación, se detallan las cuentas de gastos usadas dentro del periodo que se informa:



Universidad Autónoma de Aguascalientes  
Al 31 de Marzo 2024  
Notas de Desglose  
GASTOS Y OTRAS PERDIDAS

GASTOS Y OTRAS PERDIDAS			
Descripción	Importe	%	
<b>GASTOS Y OTRAS PERDIDAS</b>	<b>425,595,994</b>	<b>100%</b>	
Remuneraciones al Personal de Carácter Permanente	125,130,087	29.40%	
Remuneraciones al Personal de Carácter Transitorio	66,058	0.02%	
Remuneraciones Adicionales y Especiales	97,538,446	22.92%	
Seguridad Social	41,069,032	9.65%	
Otras Prestaciones Sociales y Económicas	89,332,856	20.99%	
Pago de Estímulos a Servidores Públicos	12,357,603	2.90%	
Materiales de Administración, Emisión de Documentos y Artículos Oficiales	1,145,887	0.27%	
Alimentos y Utensilios	1,641,137	0.39%	
Materias Primas, Materiales y Suministros Para Producción	4,807,154	1.13%	
Materiales y Artículos de Construcción y de Reparación	639,424	0.15%	
Productos Químicos, Farmacéuticos y de Laboratorio	2,100,323	0.49%	
Combustibles, Lubricantes y Aditivos	1,043,706	0.25%	
Vestuario, Blancos, Prendas de Protección y Artículos Deportivos	417,523	0.10%	
Herramientas, Refacciones y Accesorios Menores	1,040,626	0.24%	
Servicios Básicos	5,200,799	1.22%	
Servicios de Arrendamiento	2,229,114	0.52%	
Servicios Profesionales, Científicos y Técnicos y Otros Servicios	2,352,418	0.55%	
Servicios Financieros, Bancarios y Comerciales	2,131,548	0.50%	
Servicios de Instalación, Reparación, Mantenimiento y Conservación	9,172,176	2.16%	
Servicios de Comunicación Social y Publicidad	243,759	0.06%	
Servicios de Traslado y Viáticos	242,195	0.06%	
Servicios Oficiales	385,952	0.09%	
Otros Servicios Generales	4,851,198	1.14%	
Transferencias Internas al Sector Público	0	0.00%	
Transferencias a Entidades Paraestatales	0	0.00%	
Ayudas Sociales a Personas	3,034,241	0.71%	
Becas	1,221,455	0.29%	
Ayudas Sociales a Instituciones	826,315	0.19%	
Ayudas Sociales por Desastres Naturales y Otros Siniestros	0	0.00%	
Transferencias a Fideicomisos, Mandatos y Contratos Análogos a Entidades Paraestatales	12,512,533	2.94%	
Donativos A Instituciones Sin Fines De Lucro	45,049	0.01%	
Depreciación de Bienes muebles	0	0.00%	
Deterioro de Activos Biológicos	0	0.00%	
Amortización de Activos Intangibles	0	0.00%	
Disminución de Bienes por Pérdida, Obsolescencia y Deterioro	1,483,223	0.35%	
Disminución de Inventarios de Mercancías Para Venta	1,440	0.00%	
Disminución de Almacén de Materiales y Suministros de Consumo	3,726	0.00%	
Gastos de Ejercicios Anteriores	5,174	0.00%	
Bonificaciones y Descuentos Otorgados	1,310,225	0.31%	
Diferencias pr Tipo de Cambio Negativas en Efectivo y Equivalentes	0	0.00%	
Otros Gastos Varios	13,592	0.00%	
Construcción en bienes no capitalizable	0	0.00%	



### III) Notas al Estado de Variación en la Hacienda Pública

#### 1. Patrimonio Contribuido:



Universidad Autónoma de Aguascalientes  
Notas de Desglose  
Al 31 de Marzo 2024

<b>HACIENDA PÚBLICA/PATRIMONIO CONTRIBUIDO</b>				
Concepto	Saldo Inicial	Saldo Final	Modificaciones	
Aportaciones	0	0	0	
Donaciones De Capital	261,929	261,929	0	
Actualización De La Hacienda Publica/Patrimonio	104,873,000	104,873,000	0	

#### 2. Patrimonio Generado:



Universidad Autónoma de Aguascalientes  
Notas de Desglose  
Al 31 de Marzo 2024

<b>HACIENDA PÚBLICA/PATRIMONIO GENERADO</b>				
Concepto	Saldo Inicial	Saldo Final	Flujo del periodo	
Hacienda Publica /Patrimonio Generado	2,103,772,398	2,102,975,779	-	796,619
Resultados de Ejercicios Anteriores	2,405,410,926	2,404,614,307	796,619	
Revaluos	-200,000	-200,000	0	
Rectificaciones de Resultados de Ejercicios Anteriores	-301,438,528	-301,438,528	0	

## IV) Notas al Estado de Flujo de Efectivo

### 1. Efectivo y Equivalentes



Universidad Autónoma de Aguascalientes  
Notas de Desglose  
Al 31 de Marzo 2024  
FLUJO DE EFECTIVO

#### FLUJO DE EFECTIVO

Concepto	Saldo Inicial	Saldo Final	Flujo del periodo
<b>Efectivo y Equivalentes</b>			
Efectivo y equivalentes	2,357,503,134	2,672,132,835	314,629,701
Efectivo	776,634	951,570	174,935
Bancos/tesorería	582,722,708	655,854,302	73,131,594
Bancos/dependencias y otros	0	0	0
Inversiones temporales (hasta 3 meses)	1,774,003,791	2,015,326,964	241,323,173
Fondos con afectación específica	0	0	0
Depósitos de fondos de terceros en garantía y/o administración	0	0	0
Otros efectivos y equivalentes	0	0	0

### 2. Adquisiciones de las Actividades de Inversión efectivamente pagadas



Universidad Autónoma de Aguascalientes  
Notas de Desglose  
Al 31 de Marzo 2024  
BIENES MUEBLES E INMUEBLES

#### BIENES INMUEBLES, INFRAESTRUCTURA Y CONSTRUCCIONES EN PROCESO

Concepto	Saldo Final
<b>Bienes Inmuebles, Infraestructura y Construcciones</b>	<b>1,343,321,694</b>
Terrenos	111,969,959
Edificios No Habitacionales / No Residenciales	874,669,011
Infraestructura	0
Construcciones En Proceso En Bienes De Dominio Público	0
Construcciones En Proceso En Bienes Propios	356,682,725
Otros Bienes Inmuebles	0

#### BIENES MUEBLES

Concepto	Saldo Final
<b>Bienes Muebles</b>	<b>1,141,882,657</b>
Mobiliario y Equipo De Administración	540,736,324
Mobiliario y Equipo Educativo y Recreativo	160,380,848
Equipo E Instrumental Médico y De Laboratorio	206,749,679
Vehículos y Equipo De Transporte	67,896,476
Maquinaria, Otros Equipos y Herramientas	156,022,327
Colecciones, Obras De Arte y Objetos Valiosos	9,857,225
Activos Biológicos	239,778

ACTIVOS INTANGIBLES			
Concepto	Saldo Inicial	Saldo Final	Flujo del periodo
<b>Activos Intangibles</b>	<b>19,487,012</b>	<b>19,487,012</b>	<b>0</b>
Software	11,447,223	11,447,223	0
Patentes, Marcas y Derechos	40,600	40,600	0
Licencias	7,268,993	7,268,993	0
Otros Activos Intangibles	730,196	730,196	0

3. Conciliación de los Flujos de Efectivo Netos de las Actividades de Operación y los saldos de Resultados

CONCILIACIÓN DEL FLUJO DE EFECTIVO	
Descripción	Importe
<b>Otros Gastos y Pérdidas Extraordinarias</b>	<b>2,817,380</b>
Estimaciones, depreciaciones, deterioros, obsolescencia y amortizaciones	1,483,223
Estimaciones por pérdida o deterioro de activos circulantes	0
Estimaciones por pérdida o deterioro de activos no circulantes	0
Depreciación de bienes inmuebles	0
Depreciación de infraestructura	0
Depreciación de bienes muebles	0
Deterioro de los activos biológicos	0
Amortización de activos intangibles	0
Disminución de Bienes por pérdida, obsolescencia y deterioro	1,483,223
Provisiones	0
Provisiones de pasivos a corto plazo	0
Provisiones de pasivos a largo plazo	0
<b>Disminución de inventarios</b>	<b>5,166</b>
Disminución de inventarios de mercancías para venta	1,440
Disminución de inventarios de mercancías terminadas	0
Disminución de inventarios de mercancías en proceso de elaboración	0
Disminución de inventarios de materias primas, materiales y suministros para producción	0
Disminución de almacén de materiales y suministros de consumo	3,726
Aumento por insuficiencia de estimaciones por pérdida o deterioro u obsolescencia	0
Aumento por insuficiencia de estimaciones por pérdida o deterioro u obsolescencia	0
Aumento por insuficiencia de provisiones	0
Aumento por insuficiencia de provisiones	0
<b>Otros gastos</b>	<b>1,328,991</b>
Gastos de ejercicios anteriores	5,174
Pérdidas por responsabilidades	0
Bonificaciones y descuentos otorgados	1,310,225
Diferencias por tipo de cambio negativas en efectivo y equivalentes	0
Diferencias de cotizaciones negativas en valores negociables	0
Resultado por posición monetaria	0
Pérdidas por participación patrimonial	0
Otros gastos varios	13,592
<b>Inversión Pública</b>	<b>0</b>
Inversión pública no capitalizable	0
Construcción en bienes no capitalizable	0



Universidad Autónoma de Aguascalientes  
Notas de Desglose  
Al 31 de Marzo 2024

PASIVOS CONTINGENTES			
Clave	Descripción	Concepto	Importe estimado
Juicios	Demandas judiciales en proceso de resolución	Crédito fiscal determinado por auditoría del ejercicio 2015 del IMSS	23,478,435
Garantías			0
Avales			0
Pensiones Y Jubilaciones			0

V) Conciliación entre los ingresos presupuestarios y contables, así como entre los egresos presupuestarios y los gastos contables



Universidad Autónoma de Aguascalientes  
Al 31 de Marzo 2024  
Notas de Desglose

**CONCILIACIÓN ENTRE LOS EGRESOS PRESUPUESTARIOS Y LOS GASTOS CONTABLES**

Concepto	Importe
<b>1. Total de egresos (presupuestarios)</b>	<b>543,449,106</b>
<b>2. Menos egresos presupuestarios no contables</b>	<b>125,878,659</b>
Mobiliario y equipo de administración	6,847,567
Mobiliario y equipo educacional y recreativo	289,596
Equipo e instrumental médico y de laboratorio	96,657
Vehículos y equipo de transporte	0
Equipo de defensa y seguridad	0
Maquinaria, otros equipos y herramientas	0
Colecciones, Obras de Arte y Objetos Valisos	0
Activos biológicos	0
Bienes inmuebles	0
Activos intangibles	0
Obra pública en bienes propios	11,209,355
Acciones y participaciones de capital	0
Compra de títulos y valores	0
Inversiones en fideicomisos, mandatos y otros análogos	0
Provisiones para contingencias y otras erogaciones especiales	0
Amortización de la deuda pública	0
Adeudos de ejercicios fiscales anteriores (ADEFAS)	105,394,260
Otros egresos presupuestales no contables	2,041,224
<b>3. Más gastos contables no presupuestales</b>	<b>8,025,547</b>
Estimaciones, depreciaciones, deterioros, obsolescencia y amortizaciones	0
Provisiones	0
Disminución de inventarios	0
Aumento por insuficiencia de estimaciones por pérdida o deterioro u obsolescencia	0
Aumento por insuficiencia de provisiones	0
Otros gastos	5,163,118
Otros gastos contables no presupuestales	2,862,429
<b>4. Total de Gasto Contable (4 = 1 - 2 + 3)</b>	<b>425,595,994.09</b>

**PRESUPUESTALES**

NOMBRE DE LA CUENTA	CARGOS	ABONOS
<b>LEY DE INGRESOS</b>	<b>4,988,365,990</b>	<b>4,988,365,990</b>
Ley de Ingresos Estimada	2,487,076,057	0
Ley de Ingresos por Ejecutar	1,178,813,841	2,630,738,308
Modificaciones a la Ley de Ingresos Estimada	143,662,251	0
Ley de Ingresos Devengada	1,178,813,841	1,178,813,841
Ley de Ingresos Recaudada	0	1,178,813,841
<b>PRESUPUESTO DE EGRESOS</b>	<b>4,747,444,911</b>	<b>4,747,444,911</b>
Presupuesto de Egresos Aprobado	0	2,487,076,057
Presupuesto de Egresos por Ejercer	2,630,738,308	543,449,106
Modificaciones al Presupuesto de Egresos Aprobado	0	143,662,251
Presupuesto de Egresos Comprometido	543,449,106	543,449,106
Presupuesto de Egresos Devengado	543,449,106	543,449,106
Presupuesto de Egresos Ejercido	543,449,106	486,359,285
Presupuesto de Egresos Pagado	486,359,285	0



# b) NOTAS DE MEMORIA (CUENTAS DE ORDEN)

## Cuentas de Orden Contables y Presupuestarias

### Contables



Universidad Autónoma de Aguascalientes  
NOTAS DE MEMORIA (CUENTAS DE ORDEN)  
Al 31 de Marzo 2024

#### CUENTAS DE ORDEN CONTABLES

NOMBRE DE LA CUENTA	Saldo inicial	Saldo Final
<b>VALORES</b>		
Valores en Custodia	0.00	0.00
Custodia de Valores	0.00	0.00
Instrumentos de Crédito Prestados a Formadores de Mercado	0.00	0.00
Préstamo de Instrumentos de Crédito a Formadores de Mercado y su Garantía	0.00	0.00
Instrumentos de Crédito Recibidos en Garantía de los Formadores de Mercado	0.00	0.00
Garantía de Créditos Recibidos de los Formadores de Mercado	0.00	0.00
<b>EMISION DE OBLIGACIONES</b>		
Autorización para la Emisión de Bonos, Títulos y Valores de la Deuda Pública Interna	0.00	0.00
Autorización para la Emisión de Bonos, Títulos y Valores de la Deuda Pública Externa	0.00	0.00
Emisiones Autorizadas de la Deuda Pública Interna y Externa	0.00	0.00
Suscripción de Contratos de Préstamos y Otras Obligaciones de la Deuda Pública Interna	0.00	0.00
Suscripción de Contratos de Préstamos y Otras Obligaciones de la Deuda Pública Externa	0.00	0.00
Contratos de Préstamos y Otras Obligaciones de la Deuda Pública Interna y Externa	0.00	0.00
<b>AVALES Y GARANTIAS</b>		
Avales Autorizados	0.00	0.00
Avales Firmados	0.00	0.00
Fianzas y Garantías Recibidas por Deudas a Cobrar	0.00	0.00
Fianzas y Garantías Recibidas	0.00	0.00
Fianzas Otorgadas para Respalidar Obligaciones no Fiscales del Gobierno	0.00	0.00
Fianzas Otorgadas del Gobierno para Respalidar Obligaciones no Fiscales	0.00	0.00
Bienes otorgados en garantía de cumplimiento	0.00	0.00
<b>JUICIOS</b>		
Demandas Judicial en Proceso de Resolución	-23,478,434.85	-23,478,434.85
Resolución de Demandas en Proceso Judicial	23,478,434.85	23,478,434.85
<b>INVERSION MEDIANTE PROYECTOS PARA PRESTACION DE SERVICIOS (PPS) Y SIMILARES</b>		
Contratos para Inversión Mediante Proyectos para Prestación de Servicios (PPS) y Similares	0.00	0.00
Inversión Pública Contratada Mediante Proyectos para Prestación de Servicios (PPS) y Similares	0.00	0.00
<b>BIENES EN CONCESIONADOS O EN COMODATO</b>		
Bienes Bajo Contrato en Concesión	0.00	0.00
Contrato de Concesión por Bienes	0.00	0.00
Bienes Bajo Contrato en Comodato	0.00	0.00
Contrato de Comodato por Bienes	0.00	0.00
Bienes Arqueológicos en custodia	0.00	0.00

## Presupuestarias



UNIVERSIDAD AUTÓNOMA DE AGUASCALIENTES  
NOTAS DE MEMORIA (CUENTAS DE ORDEN)  
Al 31 de Marzo 2024

### PRESUPUESTALES

NOMBRE DE LA CUENTA	CARGOS	ABONOS
<b>LEY DE INGRESOS</b>	<b>4,988,365,990</b>	<b>4,988,365,990</b>
Ley de Ingresos Estimada	2,487,076,057	0
Ley de Ingresos por Ejecutar	1,178,813,841	2,630,738,308
Modificaciones a la Ley de Ingresos Estimada	143,662,251	0
Ley de Ingresos Devengada	1,178,813,841	1,178,813,841
Ley de Ingresos Recaudada	0	1,178,813,841
<b>PRESUPUESTO DE EGRESOS</b>	<b>4,747,444,911</b>	<b>4,747,444,911</b>
Presupuesto de Egresos Aprobado	0	2,487,076,057
Presupuesto de Egresos por Ejercer	2,630,738,308	543,449,106
Modificaciones al Presupuesto de Egresos Aprobado	0	143,662,251
Presupuesto de Egresos Comprometido	543,449,106	543,449,106
Presupuesto de Egresos Devengado	543,449,106	543,449,106
Presupuesto de Egresos Ejercido	543,449,106	486,359,285
Presupuesto de Egresos Pagado	486,359,285	0

En estas cuentas se controlan diversos conceptos y valores, que aunque no afectan ni modifican el Estado de Situación Financiera, deben reflejar los importes que presentan derechos o responsabilidades. Es necesaria su incorporación en libros con fines de control.

- 1- Valores en custodia
- 2- Por tipo de emisión de instrumento
- 3- Los contratos firmados de construcciones por tipo de contrato
- 4- El avance que se registra en las cuentas orden presupuestarias, previo al cierre presupuestario de cada periodo que se reporte.

# c).- NOTAS DE GESTIÓN ADMINISTRATIVA

## 1. Introducción

Uno de los objetivos postulados en el Plan de Trabajo de la actual administración, expone el compromiso de trabajar de manera decidida en acciones relacionadas con la administración financiera transparente, responsable y eficiente. Dicho objetivo se ha cumplido puesto que, gozamos de un sostenido equilibrio financiero.

Como parte de la información financiera las notas a los estados financieros, se consideran parte integrante de la misma y han sido reveladas presupuestal y financieramente en unidades monetarias.

Las notas de gestión administrativa tienen como finalidad revelar el contexto de los aspectos económicos financieros más relevantes que influyen en las decisiones del periodo y que fueron consideradas en la elaboración de los estados financieros, con la finalidad de tener una mejor comprensión de los mismos y de las características particulares que los afectan o pudieran afectar periodos posteriores.

En atención a lo expresado, presentamos los siguientes documentos informativos.

## 2. Panorama Económico y Financiero

Los criterios generales de la política económica explican las medidas de política fiscal, sobre la cual se elaboraron los paquetes económicos integrados por las diversas fuentes de financiamiento que sustentan el presupuesto de la Universidad. Los montos de ingresos previstos, así como de gastos deben en todo momento contribuir a alcanzar las metas anuales de los requerimientos Financieros de la Universidad.

## 3. Autorización e Historia

- a) La Universidad Autónoma de Aguascalientes, es un órgano descentralizado del Estado de Aguascalientes, con personalidad jurídica propia para adquirir y administrar bienes.
- b) Cuya función es impartir la enseñanza media y superior, en el Estado de Aguascalientes, realizar investigación científica y humanística, atender beneficios de la cultura a los diversos sectores de la población, lo anterior de acuerdo a lo establecido en su Ley Orgánica Publicada en el Periódico Oficial del estado en fecha 24 de febrero de 1974.



#### 4. Organización y Objeto Social

a) Objeto social.

La Universidad Autónoma de Aguascalientes funcionará como organismo público descentralizado del Estado con personalidad jurídica propia para adquirir y administrar bienes.

b) Principal actividad.

La función principal de la Universidad es impartir la enseñanza media y superior, en el Estado de Aguascalientes, realizar investigación científica y humanística, atender beneficios de la cultura a los diversos sectores de la población, lo anterior de acuerdo a lo establecido en su Ley Orgánica Publicada en el Periódico Oficial del estado en fecha 24 de febrero de 1974.

c) Ejercicio fiscal.

El ejercicio fiscal es el 2024.

d) Régimen jurídico.

Es Persona Moral con fines no lucrativos.

e) Consideraciones fiscales del ente: revelar el tipo de contribuciones que esté obligado a pagar o retener.

#### IMPUESTO SOBRE LA RENTA

Persona Moral no contribuyente por la precepción de sus ingresos, de conformidad al Título III de la Ley del Impuesto Sobre la Renta. Se retiene el impuesto sobre la renta por los siguientes conceptos:

- Sueldos y salarios
- Asimilados a salarios
- 10% Honorarios profesionales
- 10% Arrendamiento
- 1.25% RESICO

#### IMPUESTO AL VALOR AGREGADO

No es contribuyente de IVA, además de no retener el impuesto de acuerdo al Artículo 3 fracción III LIVA.



f) Estructura organizacional básica.

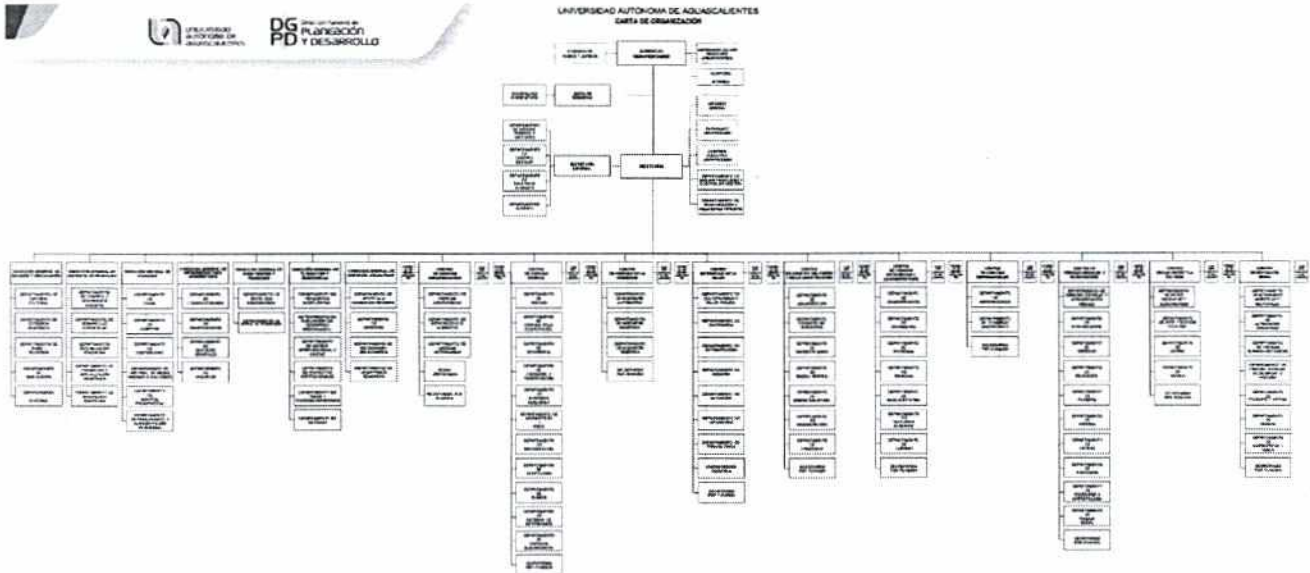

g) Fideicomisos de los cuales es fideicomitente o fideicomisario, y contratos análogos, incluyendo mandatos de los cuales es parte.

Sin información que detallar.

## 5. Bases de Preparación de los Estados Financieros

La información revelada en los estados financieros, se encuentra expresado en moneda nacional y han sido elaborados de conformidad con las disposiciones de la Contabilidad Gubernamental y sustentada en los dispuesto por los postulados básicos de contabilidad Como normativa supletoria se aplicará conforme al marco conceptual de la contabilidad gubernamental.

El párrafo anterior obedece el cumplimiento de la CONAC conforme a lo siguiente:

- Si se ha observado la normatividad emitida por el CONAC y las disposiciones legales aplicables.
- La normatividad aplicada para el reconocimiento, valuación y revelación de los diferentes rubros de la información financiera, así como las bases de medición utilizadas para la elaboración de los estados financieros; por ejemplo: costo histórico, valor de realización, valor razonable, valor de recuperación o cualquier otro método empleado y los criterios de aplicación de los mismos.

c) Postulados básicos de Contabilidad Gubernamental (PBCG).

d) Normatividad supletoria. En caso de emplear varios grupos de normatividades (normatividades supletorias), deberá realizar la justificación razonable correspondiente, su alineación con los PBCG y a las características cualitativas asociadas descritas en el Marco Conceptual de Contabilidad Gubernamental (MCCG) y sus modificaciones. (documentos publicados en el Diario Oficial de la Federación, agosto 2009)

e) No aplica.

## 6. Políticas de Contabilidad Significativas

a) Actualización

Atendiendo a la Norma Internacional de Contabilidad del Sector Público (NICS 10- Información Financiera en Economía Hiperinflacionarias), se deberá actualizar el patrimonio cuando el Índice Nacional de Precios al Consumidor acumulada durante un periodo de tres años sea igual o superior al 100%.

Sin embargo, este supuesto no se ha presentado desde antes de la entrada en vigor de la Ley General de Contabilidad Gubernamental.

b) Operaciones en el extranjero

No se realizan operaciones en el extranjero, por lo que no se tiene obligaciones o derechos de esta naturaleza.

c) Inversión en acciones

No se realiza inversión en acciones, por lo que no se tiene obligaciones o derechos de esta naturaleza.

d) Sistema y método de valuación de Inventarios y costo de lo vendido.

Actualmente está en proceso de revisión para la implementación de un sistema o método de valuación de costos para las áreas que lo requieran.



e) Beneficios a empleados:

Universidad Autónoma de Aguascalientes

Informe sobre Estudios Actuariales - LDF

Tipo de Sistema	Pensiones y jubilaciones	Salud	Riesgos de trabajo	Invalidez y vida	Otras prestaciones sociales	Total
Prestación laboral o Fondo general para trabajadores del estado o municipio Beneficio definido, Contribución definida o Mixto	Prestación Laboral Beneficio Definido		Prestación Laboral Beneficio Definido	Prestación Laboral Beneficio Definido	Prestación Laboral Beneficio Definido	Prestación Laboral Beneficio Definido
<b>Población afiliada</b>						
Activos	2,008		2,008	2,008	2,008	2,008
Edad máxima	78		78	78	78	78
Edad mínima	24		24	24	24	24
Edad promedio	47		47	47	47	47
Pensionados y jubilados	0		0	0	0	0
Edad máxima	100		0	100	0	100
Edad mínima	55		0	45	0	45
Edad promedio	89		0	66	0	66
Beneficiarios						
Promedio de años de servicio (trabajadores activos)	17.72		17.72	17.72	17.72	17.72
Aportación individual al plan de pensión como % del salario	Confianza y Sindicalizado 4.00% Docente: 10.00%		Confianza y Sindicalizado 4.00% Docente: 10.00%	Confianza y Sindicalizado 4.00% Docente: 10.00%	Confianza y Sindicalizado 4.00% Docente: 10.00%	Confianza y Sindicalizado 4.00% Docente: 10.00%
Aportación del ente público al plan de pensión como % del salario	Confianza y Sindicalizado 6.00% Docente: 15.00%		Confianza y Sindicalizado 6.00% Docente: 15.00%	Confianza y Sindicalizado 6.00% Docente: 15.00%	Confianza y Sindicalizado 6.00% Docente: 15.00%	Confianza y Sindicalizado 6.00% Docente: 15.00%
Crecimiento esperado de los pensionados y jubilados (como %)	6.93%		-	16.88%	NA	22.77%
Crecimiento esperado de los activos (como %)	1.0134%		1.0134%	1.0134%	1.0134%	1.0134%
Edad de jubilación o Fimadit	61.13		0.00	49.11	0.00	61.13
Esperanza de vida	20.67		0.00	30.75	0.00	21.10
<b>Ingresos del Fondo</b>						
Ingresos Anuales al Fondo de Pensiones	82,763,780.89		82,763,780.89	82,763,780.89	82,763,780.89	82,763,780.89
<b>Nómina anual</b>						
Activos	367,329,025.80		367,329,025.80	367,329,025.80	367,329,025.80	367,329,025.80
Pensionados y Jubilados	88,641,024.48		0.00	388,1394.44	0.00	88,522,330.32
Beneficiarios de Pensionados y Jubilados	0.00		0.00	0.00	0.00	0.00
<b>Monto mensual por pensión</b>						
Máximo	79,801.06		0.00	37,703.26	0.00	79,801.06
Mínimo	5,186.96		0.00	0.00	0.00	5,186.96
Promedio	8,794.79		0.00	8,965.87	0.00	8,903.00
<b>Monto de la reserva</b>	1,177,319,874.13					1,177,319,874.13
<b>Valor presente de las obligaciones</b>						
Pensiones y Jubilaciones en curso de pago	1,087,466,426.02		0.00	40,518,421.89	213,180.021.53	1,341,164,875.43
Generación actual	1,158,672,462.29		11,272,190.08	58,944,680.80	1,226,992,502.33	2,454,082,335.00
Generaciones futuras	2,124,301,289.94		7,613,992.89	112,866,761.40	2,008,394,520.94	4,251,006,565.97
<b>Valor presente de las contribuciones asociadas a los sueldos futuros de cotización 2.00%</b>						
Generación actual	278,871,515.26		1,399,508.98	12,348,832.17	178,694,185.98	471,114,162.40
Generaciones futuras	805,284,542.06		2,893,837.32	42,784,704.30	761,255,430.94	1,612,198,515.23
<b>Valor presente de aportaciones futuras</b>						
Generación actual	354,150,983.72		1,325,674.44	11,897,433.98	108,264,739.10	485,448,832.25
Generaciones futuras	1,049,271,562.87		3,842,945.79	56,817,038.05	1,010,426,543.08	2,140,360,290.40
Otros ingresos	46,002,842.02		0.00	2,459,212.48	12,938,680.67	0.00
<b>Deficit/superavit actuarial</b>						
Generación actual	(458,787,113.18)		(8,547,006.64)	(32,957,527.96)	(1,078,172,921.10)	(1,611,664,510.43)
Generaciones futuras	(249,645,184.51)		(997,206.98)	(13,265,021.04)	(226,035,546.91)	(699,847,961.43)
<b>Periodo de suficiencia</b>	2041		2041	2041	2041	2041
Año de desregionalización	2.00%		2.00%	2.00%	2.00%	2.00%
<b>Estudio actuarial</b>	2023		2023	2023	2023	2023
Año de elaboración del estudio actuarial	Valuaciones Actuariales del Norte, S.C.		Valuaciones Actuariales del Norte, S.C.	Valuaciones Actuariales del Norte, S.C.	Valuaciones Actuariales del Norte, S.C.	Valuaciones Actuariales del Norte, S.C.
Empresa que elaboró el estudio actuarial						

f) Provisiones



Universidad Autónoma de Aguascalientes  
Al 31 de Marzo 2024

PROVISIONES	
Concepto	Importe
PROVISIONES	1,616,249,692
APORTACION GRAL. PERSONAL SINDICALIZADO	29,493,946
APORTACION GRAL. PERSONAL DOCENTE	283,348,101
APORTACION GRAL. PERSONAL CONFIANZA	67,722,673
APORT. PERSONAL SINDICALIZADO	38,479,838
APORT. PERSONAL DOCENTE	335,366,418
APORT. PERSONAL CONFIANZA	84,521,547
APORT. UAA PERSONAL SINDICALIZADO	70,899,537
APORT. UAA PERSONAL DOCENTE	550,258,625
APORT. UAA PERSONAL CONFIANZA	156,159,008

g) Reservas

Sin información que detallar.

h) Cambios en políticas contables y corrección de errores junto con la revelación de los efectos que se tendrá en la información financiera del ente público, ya sea retrospectivos o prospectivos.

Sin información que detallar.

i) Reclasificaciones

Sin información que detallar.

j) Depuración y cancelación de saldos.

Sin información que detallar.

## 7. Posición en Moneda Extranjera y Protección por Riesgo Cambiario

a) Activos en moneda extranjera.

Sin información que detallar.

b) Pasivos en moneda extranjera.

Sin información que detallar.

c) Posición en moneda extranjera.

Sin información que detallar.

d) Tipo de cambio.

Sin información que detallar.

e) Equivalente en moneda nacional.

Sin información que detallar.



## 8. Reporte Analítico del Activo

a) Vida útil, porcentajes de depreciación y amortización utilizados en los diferentes tipos de activos, o el importe de las pérdidas por deterioro reconocidas.

DESCRIPCIÓN DEL ACTIVO	AÑOS DE VIDA UTIL	% DE DEPRECIACIÓN ANUAL
MOBILIARIO Y EQUIPO DE ADMINISTRACIÓN	10	10%
MUEBLES, EXCEPTO DE OFICINA Y ESTANTERÍA	10	10%
INSTRUMENTAL DE MUSICA	10	10%
ARTÍCULOS DE BIBLIOTECA (PRESUPUESTARIO)	10	10%
OBJETOS, OBRAS DE ARTE, HISTÓRICAS Y CULTURALES (PRESUPUESTARIO)	10	10%
EQUIPO DE CÓMPUTO Y DE TECNOLOGÍAS DE LA INFORMACIÓN	3	33.3%
OTROS BIENES MUEBLES	10	10%
OTROS EQUIPOS DE ADMINISTRACION Y PRODUCCION	10	10%
EQUIPOS Y APARATOS AUDIOVISUALES	3	33.3%
APARATOS DEPORTIVOS	5	20%
CÁMARAS FOTOGRÁFICAS Y DE VIDEO	3	33.3%
OTRO MOBILIARIO Y EQUIPO EDUCACIONAL Y RECREATIVO	5	20%
EQUIPO MÉDICO Y DE LABORATORIO	5	20%
INSTRUMENTAL MÉDICO Y DE LABORATORIO	5	20%
VEHICULOS Y EQUIPO DE TRANSPORTE TERRESTRE	5	20%
CARROCERÍAS Y REMOLQUES	5	20%
EQUIPO AEROSPAECIAL	5	20%
EMBARCACIONES	5	20%
OTROS EQUIPOS DE TRANSPORTE	5	20%
MAQUINARIA Y EQUIPO AGROPECUARIO	10	10%
MAQUINARIA Y EQUIPO INDUSTRIAL	10	10%
MAQUINARIA Y EQUIPO DE CONSTRUCCIÓN	10	10%
SISTEMAS DE AIRE ACONDICIONADO, CALEFACCIÓN Y DE REFRIGERACIÓN INDUSTRIAL Y COMERCIAL	10	10%
EQUIPO DE COMUNICACIÓN Y TELECOMUNICACIÓN	10	10%
EQUIPOS DE GENERACIÓN ELÉCTRICA, APARATOS Y ACCESORIOS ELÉCTRICOS	10	10%
HERRAMIENTAS Y MÁQUINAS-HERRAMIENTA	10	10%
OTROS EQUIPOS	10	10%
MAQUINARIA Y EQUIPO DIVERSO	10	10%
AMORTIZACION ACUMULADA- SOFTWARE	6	15%
AMORTIZACION ACUMULADA- LICENCIAS INFORMATICAS E INTELLECTUALES	6	15%

b) Cambios en el porcentaje de depreciación y amortización y en el valor de los activos ocasionado por deterioro.

Sin información que detallar.

c) Capitalización de gastos

La UAA capitaliza las obras en proceso concluidas a bienes inmuebles.

d) Riesgos por tipo de cambio o tipo de interés de las inversiones financieras.

INSTRUMENTO	CARACTERÍSTICAS	TASA
PORTAFOLIO DE INVERSIÓN	PORTAFOLIO DE INVERSIÓN CON BASE CETES	0.93% MARZO 2024
PORTAFOLIO DE INVERSIÓN	PORTAFOLIO DE INVERSIÓN CON BASE CETES	0.95% MARZO 2024
FONDO DE INVERSIÓN	FONDO DE INVERSIÓN DE DEUDA GUBERNAMENTAL	0.92% MARZO 2024
FONDO DE INVERSIÓN	FONDO DE INVERSIÓN DE DEDA	0.8737% FEBRERO 2024
CERTIFICADOS BURSÁTILES	CERTIFICADOS BURSÁTILES	0.6827% MARZO 2024
CERTIFICADOS BURSÁTILES /REPORTO	CERTIFICADOS BURSÁTILES	0.80% MARZO 2024
CERTIFICADOS BURSÁTILES	CERTIFICADOS BURSÁTILES	-.41% MARZO 2024
REPORTO	INSTRUMENTOS DE DEUDA	-.41% MARZO 2024
CERTIFICADOS BURSÁTILES	CERTIFICADOS BURSÁTILES FIDUCIARIOS	TIIIE 28 +1.5%
CERTIFICADOS BURSÁTILES	CERTIFICADOS BURSÁTILES FIDUCIARIOS	TIIIE 28

e) Valor en el ejercicio de los bienes construidos por la entidad.

El valor de los activos se realiza en base a las estimaciones de la obra y facturas enviadas por los contratistas

f) Otras circunstancias de carácter significativo que afecte el activo

La UAA no tiene identificado alguna otra circunstancia de carácter significativo que afecte el activo.

g) Desmantelamiento de activos, procedimientos, implicaciones, efectos contables.

Sin información que detallar.

h) Administración de activos; planeación con el objetivo de que el ente los utilice de manera más efectiva.



Es responsabilidad de cada resguardante.

Adicionalmente, se deben incluir las explicaciones de las principales variaciones en el activo, en cuadros

comparativos como sigue:

a) Inversiones en valores.



Universidad Autónoma de Aguascalientes  
Al 31 de Marzo 2024

INVERSIONES EN VALORES				
Concepto	2023	2024	VARIACION	EXPLICACION
INVERSIONES TEMPORALES UAA	1,774,003,791	2,015,326,964	241,323,173	Se realizaron reclasificaciones debido a cambios en registros contables, así como derivados de incumplimientos en pagos.
INVERSIONES FINANCIERAS DE CORTO PLAZO	191,659,960	163,163,878	- 28,496,082	Se realizaron ventas de inversiones, reclasificaciones por cambios en registros contables y apertura de nuevas inversiones.

b) No se cuenta con Patrimonio de Organismos Descentralizados de Control Presupuestario Indirecto.

c) No se cuenta con Inversiones en empresas de participación mayoritaria.

d) No se cuenta con Inversiones en empresas de participación minoritaria.

e) No se cuenta con Patrimonio de Organismos Descentralizados de Control Presupuestario Directo, según corresponda.

Universidad Autónoma de Aguascalientes					
Estado Analítico del Activo					
Del 1 al 31 de Marzo 2024					
Cifras en pesos					
CONCEPTO	Saldo Inicial	Cargos del Periodo	Abonos del Periodo	Saldo Final	Variación del Periodo
<b>ACTIVO</b>	<b>4,466,225,112</b>	<b>25,158,708,060</b>	<b>24,849,828,918</b>	<b>4,775,104,253</b>	<b>308,879,142</b>
<b>Activo Circulante</b>	<b>2,708,811,438</b>	<b>25,132,250,514</b>	<b>24,845,390,847</b>	<b>2,995,671,105</b>	<b>286,859,668</b>
Efectivo y Equivalentes	2,357,503,134	24,445,770,901	24,131,141,200	2,672,132,835	314,629,701
Derechos a Recibir Efectivo o Equivalentes	352,037,672	683,186,047	703,064,949	332,158,770	-19,878,902
Derechos a Recibir Bienes o Servicios	7,337,958	0	4,435,358	2,902,600	-4,435,358
Inventarios	-10,138,133	2,922,222	6,095,822	-13,311,733	-3,173,600
Almacenes	2,070,807	371,344	653,518	1,788,634	-282,173
Estimacion por Perdida o Deterioro de Activos Circulantes	0	0	0	0	0
Otros Activos Circulantes	0	0	0	0	0
<b>Activo No Circulante</b>	<b>1,757,413,674</b>	<b>26,457,546</b>	<b>4,438,072</b>	<b>1,779,433,148</b>	<b>22,019,474</b>
Inversiones Financieras a Largo Plazo	0	0	0	0	0
Derechos a Recibir Efectivo o Equivalentes a Largo Plazo	207,570,980	0	0	207,570,980	0
Bienes Inmuebles, Infraestructura y Construcciones en Proceso	1,327,677,680	15,644,014	0	1,343,321,694	15,644,014
Bienes Muebles	1,138,460,973	7,859,756	4,438,072	1,141,882,657	3,421,684
Activos Intangibles	19,487,012	0	0	19,487,012	0
Depreciación Deterioro y Amortización Acumulada de Bienes	-935,897,546	2,953,776	0	-932,943,770	2,953,776
Activos Diferidos	52,366	0	0	52,366	0
Estimacion por Perdida o Deterioro de Activos no Circulantes	62,209	0	0	62,209	0
Otros Activos No Circulantes	0	0	0	0	0

Bajo protesta de decir verdad declaramos que los Estados Financieros y sus Notas son razonablemente correctos y responsabilidad del emisor

## 9. Fideicomisos, Mandatos y Análogos

a) Por ramo administrativo que los reporta.

FIDEICOMISOS	SALDO ESTADO DE CUENTA AL 31 DE MARZO 2024
INV SANTANDER 44592755 PRODEP 2016	\$ 12,018,161.62
INV SANTANDER 65507504667 INVERSIONES FONDO DE PENSIONES	\$ 1,652,093,954.51
	<b>\$ 1,664,112,116.13</b>

b) Enlistar los de mayor monto de disponibilidad, relacionando aquéllos que conforman el 80% de las disponibilidades.

Sin información que detallar.

## 10. Reporte de la Recaudación

a) Análisis del comportamiento de la recaudación correspondiente al ente público o cualquier tipo de ingreso, de forma separada los ingresos locales de los federales.



Universidad Autónoma de Aguascalientes  
Al 31 de Marzo 2024

INGRESOS DERIVADOS DE FINANCIAMIENTO			
Concepto	ESTIMADO	MODIFICADO	RECAUDADO
Ingresos por Venta de Bienes, Prestación de Servicios y Otros Ingresos	643,850,193	690,010,202	439,090,313
Ingresos Derivados de Financiamiento	160,129,695	175,717,789	175,717,789
Transferencias de participaciones (RAMO 28)	578,810,140	640,896,764	213,605,139
Transferencias de Recursos Federales Reasignados por convenic	1,104,286,029	1,124,113,553	350,400,600
<b>TOTAL DE INGRESOS</b>	<b>2,487,076,057</b>	<b>2,630,738,308</b>	<b>1,178,813,841</b>

Primer Trimestre 2024  
Universidad Autónoma de Aguascalientes  
Página | 33



b) Proyección de la recaudación e ingresos en el mediano plazo.

Universidad Autónoma de Aguascalientes							UNIVERSIDAD AUTÓNOMA DE AGUASCALIENTES
Estado Analítico del Ingreso por Fuente de Financiamiento							
Del 01 de Enero al 31 de Marzo 2024 (Cifras en pesos)							
Fuente de Financiamiento	Ingreso					Diferencia	
	Estimado	Ampliaciones y Reducciones	Modificado	Devengado	Recaudado		
<b>Ingresos del Poder Ejecutivo Federal o Estatal y de los Municipios</b>							
Impuestos	0	0	0	0	0	0	
Cuotas y Aportaciones de Seguridad Social	0	0	0	0	0	0	
Contribuciones de Mejoras	0	0	0	0	0	0	
Derechos	0	0	0	0	0	0	
Productos	0	0	0	0	0	0	
Aprovechamientos	0	0	0	0	0	0	
Participaciones, Aportaciones, Convenios, Incentivos	0	0	0	0	0	0	
Derivados de la Colaboración Fiscal y Fondos Distintos de Aportaciones.	0	0	0	0	0	0	
Transferencias, Asignaciones, Subsidios y Subvenciones, y Pensiones y Jubilaciones	0	0	0	0	0	0	
<b>Ingresos de los Entes Públicos de los Poderes Legislativo y Judicial, de los órganos Autónomos y del Sector Paraestatal o Paramunicipal, así como de las Empresas Productivas del Estado</b>							
Cuotas y Aportaciones de Seguridad Social	0	0	0	0	0	0	
Productos	0	0	0	0	0	0	
Ingresos por Ventas de Bienes, Prestación de Servicios y Otros Ingresos	643,850,193	46,160,009	690,010,202	439,090,313	439,090,313	204,759,880	
Transferencias, Asignaciones, Subsidios y Subvenciones, y Pensiones y Jubilaciones	1,683,096,169	81,914,148	1,765,010,317	564,005,739	564,005,739	1,119,090,430	
<b>Ingresos Derivados de Financiamiento</b>							
Ingresos Derivados de Financiamientos	160,129,695	15,588,094	175,717,789	175,717,789	175,717,789	-15,588,094	
<b>Total</b>	<b>2,487,076,057</b>	<b>143,662,251</b>	<b>2,630,738,308</b>	<b>1,178,813,841</b>	<b>1,178,813,841</b>	<b>1,308,262,216</b>	
<b>Ingresos excedentes</b>							

Universidad Autónoma de Aguascalientes							UNIVERSIDAD AUTÓNOMA DE AGUASCALIENTES
Estado Analítico de Ingresos							
Del 01 de Enero al 31 de Marzo 2024 (Cifras en pesos)							
Rubro de Ingresos	Ingreso					Diferencia	
	Estimado	Ampliaciones y Reducciones	Modificado	Devengado	Recaudado		
Impuestos	0	0	0	0	0	0	
Cuotas y Aportaciones de Seguridad Social	0	0	0	0	0	0	
Contribuciones de Mejoras	0	0	0	0	0	0	
Derechos	0	0	0	0	0	0	
Productos	0	0	0	0	0	0	
Aprovechamientos	0	0	0	0	0	0	
Ingresos por Venta de Bienes, Prestación de Servicios y Otros Ingresos	643,850,193	46,160,009	690,010,202	439,090,313	439,090,313	204,759,880	
Participaciones, Aportaciones, Convenios, Incentivos	0	0	0	0	0	0	
Derivados de la Colaboración Fiscal y Fondos Distintos de Aportaciones	0	0	0	0	0	0	
Transferencias, Asignaciones, Subsidios y Subvenciones, y Pensiones y Jubilaciones	1,683,096,169	81,914,148	1,765,010,317	564,005,739	564,005,739	1,119,090,430	
Ingresos Derivados de Financiamiento	160,129,695	15,588,094	175,717,789	175,717,789	175,717,789	-15,588,094	
<b>Total</b>	<b>2,487,076,057</b>	<b>143,662,251</b>	<b>2,630,738,308</b>	<b>1,178,813,841</b>	<b>1,178,813,841</b>	<b>1,308,262,216</b>	
<b>Ingresos excedentes</b>							

Sin variaciones significativas.

Universidad Autónoma de Aguascalientes		
Estado de Actividades		
Del 1 al 31 de Marzo 2024		
Cifras en pesos		
	2024	2023
<b>INGRESOS Y OTROS BENEFICIOS</b>		
Ingresos de la Gestión:	122,962,606	114,162,150
Impuestos	0	0
Cuotas y Aportaciones de Seguridad Social	0	0
Contribuciones de Mejoras	0	0
Derechos	0	0
Productos	0	0
Aprovechamientos	0	0
Ingresos por Venta de Bienes y Servicios	122,962,606	114,162,150
<b>Participaciones, Aportaciones, Transferencias, Asignaciones, Subsidios y Otras Ayudas:</b>	<b>564,005,739</b>	<b>368,751,696</b>
Participaciones, Aportaciones, Convenios, Incentivos Derivados de la Colaboración Fiscal y Fondos Distintos de Aportaciones	0	0
Transferencias, Asignaciones, Subsidios y Subconvenciones, y Pensiones y Jubilaciones	564,005,739	368,751,696
<b>Otros Ingresos y Beneficios</b>	<b>318,920,994</b>	<b>39,190,654</b>
Ingresos Financieros	186,239,150	10,479,256
Incremento de la Variación de Inventarios	32,802	2,862,286
Disminución del Exceso de Estimaciones por Pérdida o Deterioro u Obsolescencia	0	0
Disminución del Exceso de Provisiones	0	0
Otros Ingresos y Beneficios Varios	132,649,043	25,849,111
<b>Total de Ingresos y Otros Beneficios</b>	<b>1,005,889,339</b>	<b>522,104,500</b>
<b>GASTOS Y OTRAS PERDIDAS</b>		
<b>Gastos de Funcionamiento</b>	<b>405,139,021</b>	<b>388,728,644</b>
Servicios Personales	365,494,082	337,559,224
Materiales y Suministros	12,835,781	17,398,318
Servicios Generales	26,809,158	33,771,101
<b>Transferencias, Asignaciones, Subsidios y Otras Ayudas</b>	<b>17,639,593</b>	<b>14,653,051</b>
Transferencias Internas y Asignaciones al Sector Público	0	800
Transferencias al Resto del Sector Público	0	0
Subsidios y Subvenciones	0	0
Ayudas Sociales	5,082,011	2,818,381
Pensionamientos y Jubilaciones	0	0
Transferencias a Fideicomisos, Mandatos y Contratos Análogos	12,512,533	11,778,042
Transferencias a la Seguridad Social	0	0
Donativos	45,049	55,828
Transferencias al Exterior	0	0
<b>Participaciones y Aportaciones</b>	<b>0</b>	<b>0</b>
Participaciones	0	0
Aportaciones	0	0
Convenios	0	0
<b>Intereses, Comisiones y Otros Gastos de la Deuda Pública</b>	<b>0</b>	<b>0</b>
Intereses de la Deuda Pública	0	0
Comisiones de la Deuda Pública	0	0
Gastos de la Deuda Pública	0	0
Costo por Coberturas	0	0
Ayudas Financieras	0	0
<b>Otros Gastos y Perdidas Extraordinarias</b>	<b>2,817,380</b>	<b>368,214,020</b>
Estimaciones, Depreciaciones, Deterioros, Obsolescencia y Amortizaciones	1,483,223	366,891,497
Provisiones	0	0
Disminución de inventarios	5,166	7,187
Aumento por Insuficiencia de Estimaciones por Pérdida o Deterioro y Obsolescencia	0	0
Aumento por Insuficiencia de Provisiones	0	0
Otros Gastos y Perdidas Extraordinarias	1,328,991	1,315,336
<b>Inversión Pública</b>	<b>0</b>	<b>0</b>
Inversión Pública No Capitalizable	0	0
<b>Total de Gastos y Otras Perdidas</b>	<b>425,595,994</b>	<b>771,595,715</b>
<b>Resultado del Ejercicio (Ahorro/Desahorro)</b>	<b>580,293,345</b>	<b>-249,491,215</b>

Bajo protesta de decir verdad declaramos que los Estados Financieros y sus Notas son razonablemente correctos y responsabilidad del emisor

Sin variaciones significativas.

### 11. Información sobre la Deuda y el Reporte Analítico de la Deuda

a) Utilizar al menos los siguientes indicadores: deuda respecto al PIB y deuda respecto a la recaudación tomando, como mínimo, un período igual o menor a 5 años.

Sin información que detallar.

b) Información de manera agrupada por tipo de valor gubernamental o instrumento financiero en la que se consideren intereses, comisiones, tasa, perfil de vencimiento y otros gastos de la deuda.

Sin información que detallar.

### 12. Calificaciones otorgadas

Sin información que detallar.

### 13. Proceso de Mejora

a) Principales Políticas de control interno.

La UAA cuenta con normas generales en materia de control interno que evalúan su diseño, implementación y eficacia, con el objetivo de coadyuvar con el cumplimiento de los objetivos y metas institucionales.

b) Medidas de desempeño financiero, metas y alcance.

Se cuenta con un sistema de indicadores de resultados en el que se reporta el cumplimiento de las metas de los programas presupuestarios.

### 14. Información por Segmentos

Sin información que detallar.

### 15. Eventos Posteriores al Cierre

Sin información que detallar.

### 16. Partes Relacionadas

Sin información que detallar.

17. Responsabilidad Sobre la Presentación Razonable de la Información

Contable

Bajo protesta de decir verdad declaramos que los Estados Financieros y sus notas, son razonablemente correctos y su contenido es responsabilidad de la Universidad.

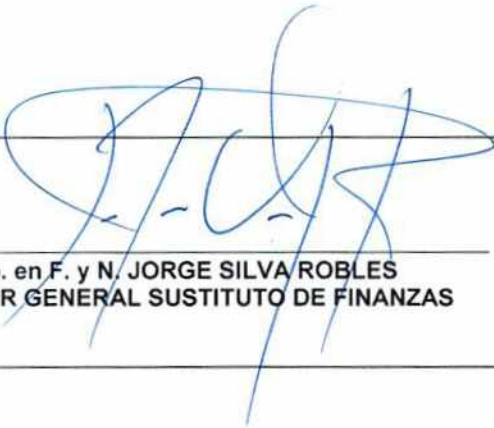

Mtro. en F. y N. JORGE SILVA ROBLES  
DIRECTOR GENERAL SUSTITUTO DE FINANZAS



Mtra. en C. G. VIRIDIANA DE LUNA DIAZ  
JEFE DE DEPARTAMENTO DE CONTABILIDAD