



UNIVERSIDAD AUTÓNOMA
DE AGUASCALIENTES

MESA DE SITUACIÓN COVID-19

DE LA UNIVERSIDAD AUTÓNOMA DE AGUASCALIENTES



DIRECCIÓN GENERAL DE
INFRAESTRUCTURA
UNIVERSITARIA



CENTRO DE CIENCIAS
DE LA SALUD



Departamento de
Recursos Humanos /
Departamento de
Control Escolar



UNIVERSIDAD AUTÓNOMA
DE AGUASCALIENTES

MESA DE SITUACIÓN COVID-19 DE LA UNIVERSIDAD AUTÓNOMA DE AGUASCALIENTES



SEGUIMIENTO EN TIEMPO REAL

La mesa de situación nos dará la oportunidad de dar un seguimiento en tiempo real de puntos críticos de contagio ocasionados por el virus SARS-CoV-2, así como la implementación de cercos sanitarios entre la comunidad académica y el personal administrativo de nuestra institución.



UNIVERSIDAD AUTÓNOMA
DE AGUASCALIENTES

MESA DE SITUACIÓN COVID-19 DE LA UNIVERSIDAD AUTÓNOMA DE AGUASCALIENTES



¿QUIÉNES CONFORMAN LA MESA DE SITUACIÓN COVID-19?

La Mesa se encuentra conformada por el decanato del Centro de Ciencias de la Salud (CCS), el Director General de Infraestructura Universitaria; la titular del Departamento de Recursos Humanos, al igual que la jefa de Departamento de Control Escolar.



UNIVERSIDAD AUTÓNOMA
DE AGUASCALIENTES

MESA DE SITUACIÓN COVID-19 DE LA UNIVERSIDAD AUTÓNOMA DE AGUASCALIENTES

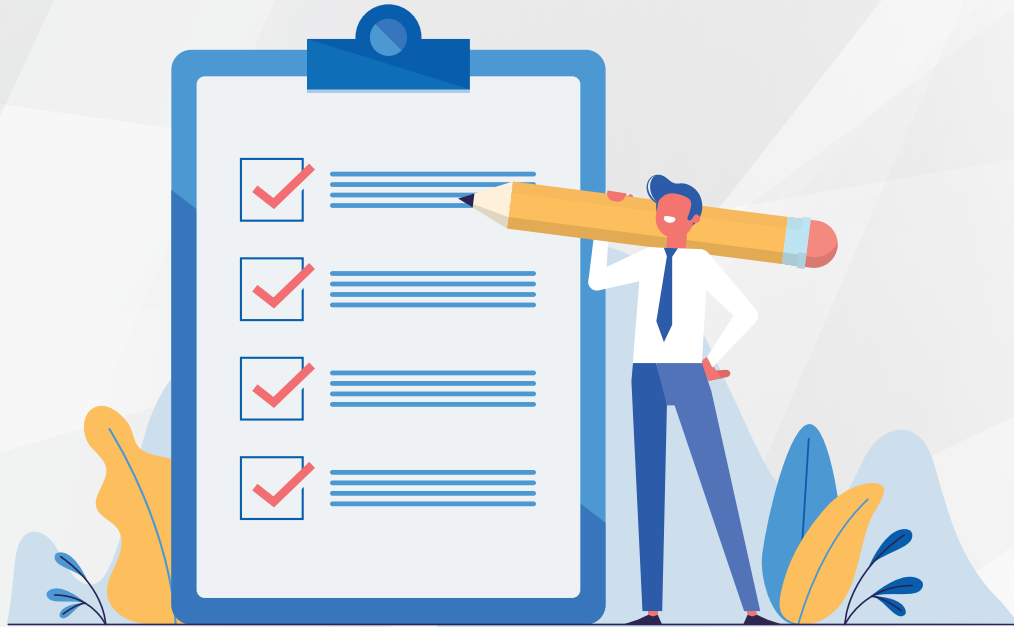

APLICACIÓN DE LA MESA DE SITUACIÓN COVID-19 EN LAS CLASES HÍBRIDAS

Para la implementación de la “Mesa de situación COVID-19”, en el caso de las clases híbridas, se deberá contar con un directorio actualizado de los alumnos que participen en clases presenciales en donde se incluya debidamente número y nombre completo de contacto.



UNIVERSIDAD AUTÓNOMA
DE AGUASCALIENTES

MESA DE SITUACIÓN COVID-19 DE LA UNIVERSIDAD AUTÓNOMA DE AGUASCALIENTES



CONTROL CON PASE DE LISTA

A través del pase de lista en línea, se conocerá de manera oportuna quiénes acuden de manera física a clases, para que, en caso de que se tenga el reporte de un asistente contagiado, se dé aviso a quienes tuvieron contacto con el caso positivo a través del jefe de Departamento Académico, con el apoyo de la información que le proporcione el Departamento de Control Escolar. A partir de ello, deberán tomarse las medidas indicadas en el protocolo, tales como aislamiento, monitoreo de signos vitales no invasivos y la realización de la prueba de detección COVID-19.



UNIVERSIDAD AUTÓNOMA
DE AGUASCALIENTES

MESA DE SITUACIÓN COVID-19 DE LA UNIVERSIDAD AUTÓNOMA DE AGUASCALIENTES



SEGUIMIENTO OPORTUNO

En ese sentido, el jefe de Departamento Académico, con apoyo en la información que requiera del Departamento de Recursos Humanos, dará seguimiento oportuno con el docente de la clase para detectar si este a su vez resultó infectado para notificar a los demás grupos en los que impartió clase, siempre contando con la asesoría del Centro de Ciencias de la Salud.



UNIVERSIDAD AUTÓNOMA
DE AGUASCALIENTES

MESA DE SITUACIÓN COVID-19 DE LA UNIVERSIDAD AUTÓNOMA DE AGUASCALIENTES



En el caso del personal administrativo, se formalizará y estandarizarán los procesos a seguir después de la confirmación o sospecha de un caso positivo de COVID-19. Una vez que se tenga conocimiento de algún trabajador con sospecha o positivo del virus, se proporcionarán las indicaciones laborales y sanitarias necesarias para la implementación de un cerco sanitario que evite la propagación del SARS-CoV-2, así como un mayor número de contagios.



UNIVERSIDAD AUTÓNOMA
DE AGUASCALIENTES

MESA DE SITUACIÓN COVID-19 DE LA UNIVERSIDAD AUTÓNOMA DE AGUASCALIENTES



REUNIONES PERIÓDICAS

La Mesa de situación COVID-19 de la Universidad Autónoma de Aguascalientes se reunirá de manera periódica para evaluar las medidas pertinentes coordinadas por el decanato del Centro de Ciencias de la Salud, siguiendo las recomendaciones sanitarias, se dará cumplimiento al protocolo sanitario.



UNIVERSIDAD AUTÓNOMA
DE AGUASCALIENTES

MESA DE SITUACIÓN COVID-19

DE LA UNIVERSIDAD AUTÓNOMA DE AGUASCALIENTES

¿CÓMO DETECTO UN CASO SOSPECHOSO DE COVID-19?

Los síntomas de COVID-19 pueden aparecer de 1 a 12 días después de la exposición al virus. Recuerda que un caso sospechoso de esta enfermedad presenta síntomas como fiebre, cansancio, tos seca o dificultad para respirar. Si presentas alguno de ellos o tuviste contacto con una persona positiva a SARS CoV-2, es tu responsabilidad realizarte una prueba rápida y resguardarte.

Reporta casos sospechosos en el correo:
mesadesituacioncovid@edu.uaa.mx

**Recuerda que todos los reportes son confidenciales
y se garantiza la protección de datos personales.**